

Formando profesionales desde 1992

---

**Centro de Capacitación RCI**

Ruta N°9 Km 58, Colectora Este,  
Belén de Escobar (1625)

**Sede Central:**

Sánchez de Bustamante n° 54  
+54 (11) 4860-7750 fax 4860-7769  
C1173AAB Buenos Aires –  
Argentina [fpt@fpt.org.ar](mailto:fpt@fpt.org.ar)  
- [www.fpt.org.ar](http://www.fpt.org.ar)

---

**INDICE**

<i>Ciudad Autónoma de Buenos Aires</i> .....	2
<i>Buenos Aires</i> .....	3
<i>Santa Fé</i> .....	6
<i>Entre Ríos</i> .....	7
<i>La Pampa</i> .....	8
<i>Córdoba</i> .....	8
<i>Mendoza</i> .....	9
<i>San Juan</i> .....	9
<i>San Luís</i> .....	10
<i>Tucumán</i> .....	10
<i>Salta</i> .....	10
<i>Jujuy</i> .....	11
<i>Chaco</i> .....	11
<i>Formosa</i> .....	11
<i>Misiones</i> .....	11
<i>Corrientes</i> .....	12
<i>Río Negro</i> .....	12
<i>Neuquén</i> .....	13
<i>Chubut</i> .....	13
<i>Santa Cruz</i> .....	13
<i>Tierra del Fuego</i> .....	14

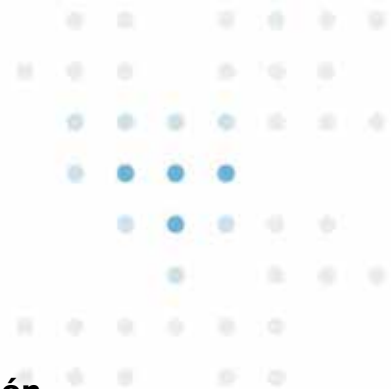

**Puntos habilitados para la inscripción a los cursos de capacitación obligatoria de actualización y perfeccionamiento - LINTI Cargas Generales:**

---

**CIUDAD AUTÓNOMA DE BUENOS AIRES**

**● CATAMP - Cámara Argentina del Transporte Automotor de Mercancías y Residuos Peligrosos**

***Filial Bogotá***

- Teléfono: 11-3565-8796
- Dirección: Bogotá N°115, CABA
- Horario de atención: Lun a Vier de 8 a 16hs
- Email: cursosruta@catamp.org.ar
- Teléfono: 11-6353-1727

***Filial Hipólito Yrigoyen***

- Teléfono: 4860-7774
- Dirección: Hipólito Yrigoyen N°3922, CABA
- Horario de atención: Lun a Vier de 8 a 16hs
- Email: cursosruta2@catamp.org.ar/cursoscatamp@catamp.org.ar

**● CEAC - Cámara de Empresarios de Autotransporte de Cargas**

- Teléfono: 1149217544
- Dirección: Av. Asamblea N°159/161, Parque Chacabuco, CABA
- Horario de atención: Lun a Vier de 8 a 17hs
- Email: lnh@ceac.com.ar

***Filial CTC***

- Teléfono: 0116089-8614/8615
- Dirección: Pergamini N°3751, Villa Soldati, CABA
- Horario de atención: Lun a Vier de 7 a 15:30hs
- Email: mpeligrosas@ceac.com.ar

**● PAETAC - Primera Asociación Empresarios Transporte Automotor de Carga**

- Teléfono: 4303-2233
- Dirección: Alfredo Palacios N°1342, CABA
- Horario de atención: Lun a Vier de 10 a 16hs
- Email: cursos@paetac.org.ar

**● Cámara Argentina del Transporte Automotor de Mercancías y Residuos Peligrosos**

**- Filial Moreno CABA**

- Teléfono: 11-5368-8480
- Dirección: Moreno N°1850
- Horario de atención: Lun a Vier de 8 a 16hs
- Email: recepcion@catamp.org.ar



## **BUENOS AIRES**

### **● Cámara Argentina del Transporte Automotor de Mercancías y Residuos Peligrosos**

#### **- Filial Mercado Central**

Teléfono: 4622-1300  
Dirección: Aut. Riccheri y Boulogne Sur Mer  
Horario de atención: Lun a Vier de 8 a 16hs  
Email: cursosmercadocentral@catamp.org.ar

#### **- Filial Morón**

Teléfono: 7397-0467/5294-9497  
Dirección: 9 de Julio N°854  
Horario de atención: Lun a Vier de 8 a 16hs  
Email: cursosmoron@catamp.org.ar

#### **- Filial San Martín**

Teléfono: 4724-3423/4753-7657  
Dirección: Av.101 Ricardo Balbín N°2560  
Horario de atención: Lun a Vier de 8 a 16hs  
Email: cursossanmartin@catamp.org.ar

### **● Cámara de Transportistas de Chacabuco - CTC**

- Dirección: Av.Saavedra N°65
- Teléfono: 02352-426683 / 470152
- WhatsApp: 2352-523523
- Correo Electrónico: ct.chacabuco@gmail.com
- Días y Horario de Atención: Lun a Vier de 8 a 15hs

#### **- Filial Baradero**

Teléfono: 03329-485145  
Dirección: Av.San Martin N°1232  
Horario de atención: Lun a Vier de 8 a 14hs  
Email: aulabaradero@hotmail.com

#### **- Filial Bragado**

Teléfono: 02342-422070  
Dirección: Ruta 5 Km 208,400  
Horario de atención: Lun a Vier de 8 a 16hs  
Email: aulabragado@hotmail.com

#### **- Filial Junín**

Teléfono: 0236-4635500  
Dirección: 25 de Mayo N°65  
Horario de atención: Lun a Vier 7:30 a 15hs  
Email: ua.junin@live.com



● **Cámara Empresaria del Transporte Automotor de Carga de Mar del Plata**

- **CETAC**

- **Filial Mar del Plata**

Teléfono: 0223- 4724158  
WhatsApp: 0223- 6027568  
Dirección: Moreno N°4297  
Horario de atención: Lun a Vier 7:30hs a 16:30hs  
Email: cetacfpt@cetac.com.ar

- **Filial Balcarce**

Teléfono: 02266 51-3579  
Dirección: Calle 20 N°696  
Horario de atención: Lun a Vier de 8 a 16hs  
Email: cetacfpt@cetac.com.ar

- **Filial Lezama**

Teléfono: 02241 47-0263  
Dirección: R.Escalada esq H.Yrigoyen  
Horario de atención: Lun a Vier de 8 a 16hs  
Email: cetacfpt@cetac.com.ar

● **Fundación para la Formación Profesional en el Transporte - FPT**

Provincia: Buenos Aires  
Localidad: Loma Verde  
Domicilio: Ruta 9 Km 58 Ramal Este  
Teléfono: 1134761155/1153756647  
Correo Electrónico: fpt@fpt.org.ar  
Días y Horario de Atención: Lun a Vier de 8 a 17hs

● **Centro de Transportistas de Cargas de Cañuelas - COCATRA**

Dirección: Moreno N°965  
Teléfono: 02226-421986  
WhatsApp: 2226-520464  
Correo Electrónico: cursos@cocatra.com.ar  
Días y Horario de Atención: Lun a Vier de 8:30hs a 17:30hs

- **Filial 9 de Julio**

Teléfono: 02317-407585  
Dirección: Tucumán N°1235  
Horario de atención: Lun a Vier de 8 a 17hs, Sáb 8:30 a 12:30hs  
Email: cursos9dejulio@gmail.com

- **Filial Escobar**

Teléfono: 0348-4433458  
Dirección: Asbornio N°1177  
Horario de atención: Lun a Vier de 7:30hs a 17:hs, Sáb 7:30 a 15:30hs  
Email: cursosescobar@cocatra.com.ar

- **Filial Luján**

Teléfono: 02323-431647  
Dirección: R.Obligado esq. J.Newbery N°1951  
Horario de atención: Lun a Vier de 8 a 16hs, Sáb 8 a 13hs  
Email: cocatralujan@gmail.com





**- Filial Monte Grande**

Teléfono: 011-4367-9704  
Dirección: Av. Primera Junta N°446  
Horario de atención: Lun a Vier de de 7 a 17hs, Sáb 7 a 15:00hs  
Email: cursosmontegrande@cocatra.com.ar

**- Filial Olavarría**

Teléfono: 02284-444141  
Dirección: Av. del Valle N°3265  
Horario de atención: Lun a Vier de 8 a 17hs, Sáb 8 a 12hs  
Email: cursosolavarria@cocatra.com.ar

**- Filial Tandil**

Teléfono: 0249-4423574  
Dirección: Rauch N°1015  
Horario de atención: Lun a Vier de 8 a 16hs  
Email: lucia.belen.marquez@hotmail.com.ar

**● Cetac Regional Sureña - CETAC RS**

Teléfono: 291-4535387  
Dirección: Italia N°185  
Horario de atención: Lun a Vier de 8 a 17hs  
Email: cursos@cetacrs.org.ar

**● Cámara de Transportista del Partido de General Villegas - CATRAVILL**

Teléfono: 3388424460  
Dirección: Castelli N°555  
Horario de atención: Lun a Vier de 8 a 12 y de 15 a 18 hs  
Email: turnocursosvillegas@gmail.com

**- Filial Trenque Lauquen**

Teléfono: 3388513958  
Dirección: Hernandez N°50  
Horario de atención: Lun a Vier de 8 a 12 y 15 a 18hs  
Email: catravilltlauquen@gmail.com

**● Cámara Empresaria del Transporte Automotor de Carga de Mar del Plata**

**- CETAC**

- Dirección: Moreno N°4263  
- Teléfono: 2234724158  
- WhatsApp: 2236027568  
- Correo Electrónico: cetacfpt@cetac.com.ar  
- Días y Horario de Atención: Lun a Vier 7:30hs a 16:30hs

**● Cámara Empresaria del Transporte Automotor de Carga de Mar del Plata**

**- CETAC**

- Dirección: Moreno N°4297  
- Teléfono: 2234724158  
- WhatsApp: 2236027568  
- Correo Electrónico: cetacfpt@cetac.com.ar  
- Días y Horario de Atención: Lun a Vier 7:30hs a 16:30hs





### **Santa Fé**

#### ● **Asociación de Autotransporte de Cargas de Santa Fe - AAUCAR**

- Teléfono: 0342-4561755/4526608
- Dirección: Calchines N°1120
- Horario de atención: Lun a Vier de 8 a 16hs
- Email: cursos@aaucar.com.ar

#### **Filial Carlos Pellegrini**

- Teléfono: 03401-481309
- Dirección: Marcos Paz N°985
- Horario de atención: Lun a Vier de 8 a 16hs
- Email: aaucarcpellegrini@aaucar.com.ar

#### **Filial San Justo**

- Teléfono: 3498 - 443982
- Dirección: 1° de Mayo N°2486
- Horario de atención: Lun a Vier de 8 a 16hs
- Email: sformenti@aaucar.com.ar

#### ● **Asociación de Transporte de Cargas de Rosario - ATC Rosario**

- Teléfono: 0341-4312131(LINEAS ROTATIVAS)
- Dirección: Bv.Segui N°2514
- Horario de atención: Lun a Vier de 9 a 16hs
- Email: cursos@atc-rosario.com.ar

#### **Filial Arroyo Seco**

- Teléfono: 03402-429669
- Dirección: Lisandro de la Torre N°250
- Horario de atención: Lun a Vier de 9 a 16hs
- Email: cursos@atc-rosario.com.ar

#### **Filial Venado Tuerto**

- Teléfono: 3462421221
- Dirección: San Martín N°75
- Horario de atención: Lun a Vier de 8:30 a 14:30hs
- Email: turnoscursosvt@gmail.com

#### ● **Cámara Empresaria Autotransporte de Cargas Esperancina - CEACE**

- Teléfono: 03496 - 425505
- Dirección: 25 de Mayo N°1659
- Horario de atención: Lun a Vier de 8 a 14hs
- Email: ceace1004@gmail.com

#### **Filial Avellaneda**

- Teléfono: 03482 - 481268
- Dirección: Ruta Nacional 11 Km 791
- Horario de atención: Lun a Vier de 8 a 12hs y 15 a 19hs, Sab 8 a 12hs
- Email: cursos@cooptrans.com.ar



***Filial Malabrigo***

- Teléfono: 03482 - 454284
- Dirección: Juan Manuel de Rosas N°605
- Horario de atención: Lun a Vier de 7:30 a 15:30hs, Sab 08 a 12hs
- Email: coop.transp3.malabrigo@gmail.com

***Filial San Agustín***

- Teléfono: 03496 425505
- Dirección: Autovía Ruta Nacional 19 Km 14,5
- Horario de atención: Lun a Vier de 8 a 14hs
- Email: ceace1004@gmail.com

● **Cámara Empresaria del Transporte Automotor de Rafaela - CETAR**

- Teléfono: 3492 503352/503353
- Dirección: Necochea N°84
- Horario de atención: Lun a Vier de 8 a 16hs
- Email: cetar@wilnet.com.ar/administracioncetar@wilnet.com.ar

● **Cámara Empresarial Sunchalense de Autotransporte de Cargas - CESAC**

- Teléfono: 3493-523473
- Dirección: Alem N°272
- Horario de atención: Lun a Vier de 7 a 14hs
- Email: cesacsunchales@gmail.com

***Filial Ceres***

- Teléfono: 3491-688170/3493-523473
- Dirección: Remedio Escalada de San Martín N°138
- Horario de atención: Lun a Vier de 8 a 13hs
- Email: cesacsunchales@gmail.com

**ENTRE RÍOS**

● **Cámara de Empresarios del Autotransporte de Cargas Gualeguaychú - CETACGCHU**

- Teléfono: 03446-436922
- Dirección: Urquiza N°2290
- Horario de atención: Lun a Vier de 8 a 16hs
- Email: cursoscetacgchu@net-g.com.ar

● **Cámara Empresaria del Transporte Automotor de Cargas de Entre Ríos - CETACER**

- Teléfono: 343-4332622
- Dirección: Alte Brown N°2185
- Horario de atención: Lun a Vier de 7 a 15hs
- WhatsApp: 343-154695896
- Email: cursos@cetacer.com



● **Asociación Regional de Transporte - ARETRA**

- Teléfono: 03456-422105 / 423319
- Dirección: Guatemala N°2780
- Horario de atención: Lun a Vier de 7:30 a 12 y 15 a 18hs
- WhatsApp: 3456-558844 / 444647 / 585457
- Email: aretrachajari@gmail.com

**LA PAMPA**

● **Asociación Civil Cámara de Empresarios del Transporte Automotor de Cargas, Logística y Afines Región Pampeana - CETPA**

- Teléfono: 02302-435886/437377
- Dirección: Calle 11 N°991
- Horario de atención: Lun a Vier de 8 a 16:30hs
- WhatsApp: 02302-457070/579011
- Email: cursos@cetpa.com.ar

**CÓRDOBA**

● **Cámara Empresaria del Autotransporte de Cargas de Córdoba - CEDAC**

- Teléfono: 351-4715320/4730288
  - Dirección: Molinari Romero N°1324
  - Horario de atención: Lun a Vier 8:30 a 16:30hs
  - WhatsApp: 351-3097727
  - Email: ruta1@cedac.com.ar
- 
- Dirección (Otra sede): Molinari Romero N°1328/30
  - Horario de atención (Otra sede): Lun a Vier 8:30 a 16:30hs
  - WhatsApp (Otra sede): 351-3097727
  - Email (Otra sede): ruta1@cedac.com.ar

***Filial Coronel Moldes***

- Teléfono: 3385-427585
- Dirección: Presidente Perón N°2
- Horario de atención: Lun a Vier de 7 a 15hs
- WhatsApp: 351-3097724
- Email: laboulaye@cedac.com.ar

***Filial Laboulaye***

- Teléfono: 3385-427585
- Dirección: Independencia N°226 1° piso
- Horario de atención: Lun a Vier de 7 a 15hs
- WhatsApp: 351-6159691
- Email: laboulaye@cedac.com.ar

***Filial Rio IV***

- Teléfono: 358-4641361
- Dirección: Constitución N°846 1° piso
- Horario de atención: Lun a Vier de 8:30 a 16:30hs
- WhatsApp: 351-3097722
- Email: riocuarto@cedac.com.ar





***Filial San Francisco***

- Teléfono: 356-4430478
- Dirección: Los Piamonteses N°595
- Horario de atención: Lun a Vier de 8:30 a 16:30hs
- WhatsApp: 351-3860687
- Email: sanfrancisco@cedac.com.ar

***Filial Villa Maria***

- Teléfono: 353-4615616
- Dirección: Bv.España N°994
- Horario de atención: Lun a Vier de 8:30 a 16:30hs
- WhatsApp: 351-3097720
- Email: villamaria@cedac.com.ar

**MENDOZA**

● **Asociación Propietarios de Camiones de Mendoza - APROCAM**

- Teléfono: 2615577854
- Dirección: Lavalle N°359
- Horario de atención: Lun a Vier de 8 a 16:30hs
- WhatsApp: 261 5577823
- Email: cursos@aprocam.org.ar

***Filial San Rafael***

- Teléfono: 2615577854
- Dirección: Olascoaga N°1260
- Horario de atención: Lun a Vier de 8 a 15hs
- WhatsApp: 261 6922008
- Email: sanrafael@aprocam.org.ar

**SAN JUAN**

● **Unión Propietarios de Camiones de San Juan - UPROCAM**

- Teléfono: 264 4227950
- Dirección: Av.Guillermo Rawsin Norte N°586
- Horario de atención: Lun a Vier de 8 a 17hs
- WhatsApp: 264 5817418
- Email: uprocamcursos@yahoo.com.ar

**LA RIOJA**

● **Cámara Empresaria del Transporte La Rioja / Catamarca - CETRAC**

- Dirección: Ruta Nacional 38 y Ruta 5, Parque Industrial, La Rioja
- Teléfono: 3804664785
- Correo Electrónico: info@cetrac.org.ar
- Días y Horario de Atención: Lun a Vier de 9 a 12hs



### **SAN LUIS**

● **Asociación Civil Cámara de Empresarios del Transporte Automotor de Cargas y Afines - CETACA**

- Teléfono: 2657355973
- Dirección: Suipacha N°1727
- Horario de atención: Lun a Vier de 8 a 16hs
- WhatsApp: 2657355973
- Email: cursos@cetaca.com.ar

### **SANTIAGO DEL ESTERO**

● **Cámara de Transporte de Santiago del Estero - CATSE**

- Dirección: Mitre N°69, Santiago del Estero, Santiago del Estero
- Teléfono: 3855354845
- WhatsApp: 3855354845
- Correo Electrónico: catse.roca@gmail.com
- Días y Horario de Atención: Lun a Vier de 9 a 15hs

● **Cámara de Transporte de Santiago del Estero - Filial Frías**

- Dirección: Carlos Monti N°230, Frías, Santiago del Estero
- Teléfono: 3855836815
- WhatsApp: 3855836815
- Correo Electrónico: catse.cargas@gmail.com
- Días y Horario de Atención: Lun a Vier de 9 a 15hs

### **TUCUMÁN**

● **Asociación de Transportadores de Carga Tucumán - ATC Tucumán**

- Teléfono: 0381-4244135
- Dirección: Av.Leandro N. Alem N°132/134
- Horario de atención: Lun a Vier de 9 a 18hs Sab 9 a 13hs
- WhatsApp: 0381-156525163
- Email: gustavo@atctucuman.org.ar / santiago@atctucuman.org.ar

#### ***Filial Concepción***

- Teléfono: 03865-424800
- Dirección: Av.Juan B. Justo N°391
- Horario de atención: Lun a Vier de 9 a 18hs
- WhatsApp: 03865-15409029
- Email: cursosatconcepcion@atctucuman.org.ar / atconcepcion@atctucuman.org.ar

### **SALTA**

● **Cámara Jujeña de Transporte Automotor de Cargas - Filial Salta**

- Teléfono: 3872463424
- Dirección: Vicente Lopez 1275
- Horario de atención: Lun a Vier de 8 a 17hs
- WhatsApp: 3872244226
- Email: cursos.fpt.salta@gmail.com



### **JUJUY**

● **Cámara Jujeña de Transporte Automotor de Cargas - CAJUTAC**

- Teléfono: 388-4545608
- Dirección: República de la India N°22
- Horario de atención: Lun a Vier de 8 a 16hs
- WhatsApp: 388-4545608
- Email: cursos.fpt.jujuy@gmail.com

### ***Filial Ledesma***

- Teléfono: 388 454 5608
- Dirección: Snopek (Ex Victoria) N°434
- Horario de atención: Lun a Vier de 8 a 16hs
- WhatsApp: 388 454 5608
- Email: cursos.fpt.ledesma@gmail.com

### **CHACO**

● **Asociación Transportistas de Cargas de Resistencia - ATC Resistencia**

- Teléfono: 3624 452 079
- Dirección: Av. Alvear N°226
- Horario de atención: Lun a Vier de 8 a 16hs
- WhatsApp: 3624913274
- Email: cursos@atcr.com.ar

### ***Filial Las Breñas***

- Teléfono: 3624 452079
- Dirección: Arbo y Blanco N°201
- Horario de atención: Lun a Vier de 8 a 16hs
- WhatsApp: 3731 662780
- Email: ruta.ctclb@atcr.com.ar

### **FORMOSA**

● **Asociación Argentina de Transportadores de Hacienda - AATHA**

- Teléfono: 3704445651
- Dirección: Jujuy N°599
- Horario de atención: Lun a Vier de 16 a 21hs
- WhatsApp: 3704544446
- Email: aatha@aatha.org.ar

### **MISIONES**

Cámara de Empresarios Misioneros del Autotransporte Cargas - CEMAC

- Teléfono: 3764 454440/1
- Dirección: Av. Bustamante N°2632
- Horario de atención: Lun a Vier de 7 a 16:30hs
- WhatsApp: 3765 137185 / 3764 109396
- Email: cursos@cemac.org.ar

**Filial Alem**

- Teléfono: 3754 421221
- Dirección: Islas Malvinas N°38
- Horario de atención: Lun a Vier de 7:30 a 12 y 13 a 17hs
- WhatsApp: 3754 458095 / 3754 464318
- Email: cemacalem02@gmail.com

**Filial Puerto Iguazú**

- Teléfono: 3757 693456
- Dirección: Guaraní y Pedro Allain S/N
- Horario de atención: Lun a Vier de 7:30 a 16:30hs
- WhatsApp: 3757 693456
- Email: cursocemacig@gmail.com

**CORRIENTES****● Cámara Empresaria Transporte Automotor de Cargas Corrientes - CETACC**

- Teléfono: (0379) 4429444 / 4428666
- Dirección: Av.Maipú N°168
- Horario de atención: Lun a Vier de 8 a 17hs. Sab 08 a 12hs.
- WhatsApp: 3795023106 - 3794627101
- Email: cetacc.alternativo@gmail.com

**● Cámara Libreña de Empresarios del Transporte Automotor de Carga y Afines - CALIBRE**

- Teléfono: 11-32739527
- Dirección: Sarmiento N°1085
- Horario de atención: Lun a Vier de 8 a 12:30 y 15 a 18:30
- WhatsApp: 11-32739527
- Email: secretaria@calibre.ar

**RÍO NEGRO****● Asociación Cámara Patagónica de Empresas de Autotransporte de Cargas - CAPEAC**

- Teléfono: 0299 4784000
- Dirección: Tres Arroyos N°365
- Horario de atención: Lun a Vier de 8 a 17hs
- WhatsApp: 0299 154636424
- Email: info@capeac.com.ar

**● Cámara de Transporte de Cargas y Logística de Bariloche y Zona Andina - CATBA**

- Teléfono: 2944422738
- Dirección: Ada Maria Elflein N°322
- Horario de atención: Lun a Vier 9 a 14hs
- WhatsApp: 2944305060
- Email: capacitaciones@camarabariloche.org



## **NEUQUÉN**

### ● **Asociación Cámara Patagónica de Empresas de Autotransporte de Cargas - Filial Centenario**

- Teléfono: 0299 4873210
- Dirección: Los Eucaliptos N°412
- Horario de atención: Lun a Vier de 8 a 17hs
- WhatsApp: 0299 154636424
- Email: uaneuquen@capeac.com.ar

### ● **Cámara Argentina del Transporte Automotor de Mercancías y Residuos Peligrosos - Filial Plaza Huincul**

- Teléfono: 11-5368-8480
- Dirección: Av. Libertador N°517
- Horario de atención: Lun a Vier de 8 a 16hs
- WhatsApp: 11-6353-1727
- Email: recepcion@catamp.org.ar

### ● **Cámara Patagónica de Empresas de Autotransporte de Cargas - Filial Añelo**

- Teléfono: 0299 155014320
- Dirección: Don José de San Martín
- Horario de atención: Lun, Mier y Vier 9 a 13hs
- Email: info@capeac.com.ar

## **SANTA CRUZ**

### ● **Cámara de Autotransporte de Cargas, Servicios y Logística de la Patagonia Sur - CACSYSUR**

- Dirección: Lisandro de la Torre y Ruta Nacional 3, Río Gallegos, Santa Cruz
- Teléfono: 2966-544875
- WhatsApp: 2966-544875
- Correo Electrónico: info@camaracacsylsur.org.ar
- Días y Horario de Atención: Lun a Vier de 8 a 16hs

### ● **Cámara de Autotransporte de Cargas, Servicios y Logística de la Patagonia Sur - Filial San Julián**

- Dirección: Acc. Antonio de Viedma N°248, San Julián, Santa Cruz
- Teléfono: 2966-544875
- WhatsApp: 2966-544875
- Correo Electrónico: info@camaracacsylsur.org.ar
- Días y Horario de Atención: Lun a Vier de 8 a 16hs

## **CHUBUT**

### ● **Cámara Empresaria de Logística y Transporte Automotor de la Patagonia - Filial Comodoro Rivadavia**

- Teléfono: 297-4931561
- Dirección: Guemes N°740
- Horario de atención: Lun a Vier 9 a 17hs
- WhatsApp: 297-4931561
- Email: info@cargascomodoro.com

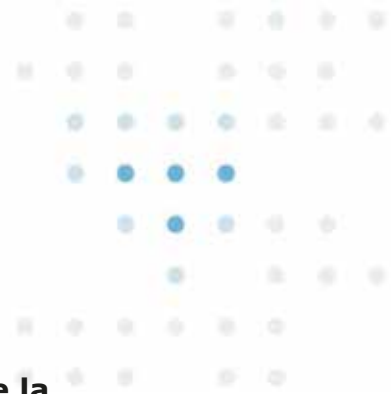

● **Cámara Empresaria de Logística y Transporte Automotor de la Patagonia - CELTAP**

- Teléfono: 280-4443159
- Dirección: Hipólito Yrigoyen N°4509
- Horario de atención: Lun a Vier de 8 a 16hs
- WhatsApp: 280-4407202
- Email: julieta.celtap@gmail.com

**TIERRA DEL FUEGO**

● **Cámara de Empresarios Fueguinos del Autotransporte de Carga - CEFAC**

- Teléfono: 2966-754843
- Dirección: Ricardo Rojas N°1109
- Horario de atención: Lun a Vier de 8 a 16hs
- WhatsApp: 2966-754843
- Email: camarargrande@gmail.com